นางฟ้ารักษาฟัน

หนังสือสำหรับเด็กอายุ3-5ปี

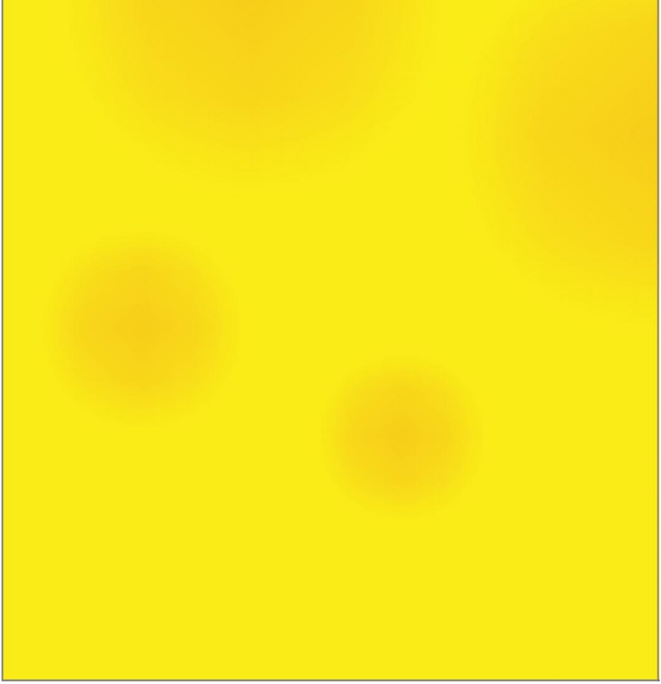

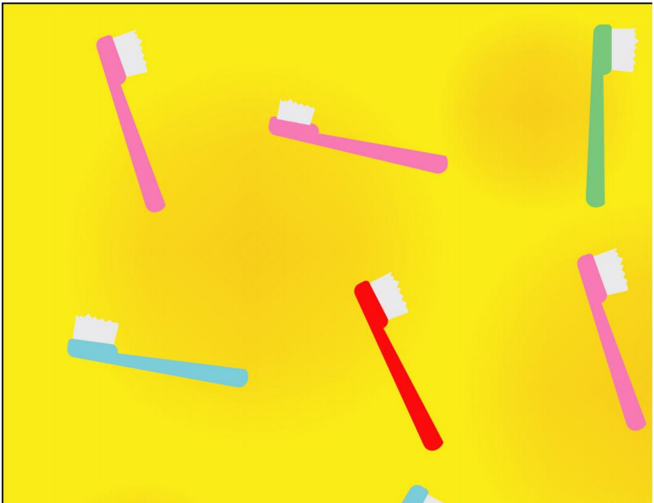

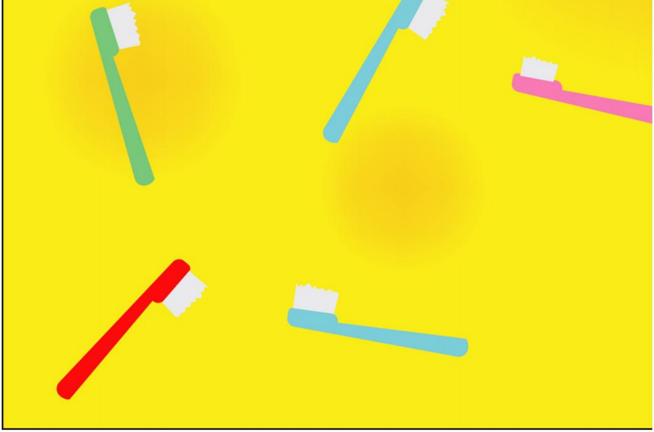

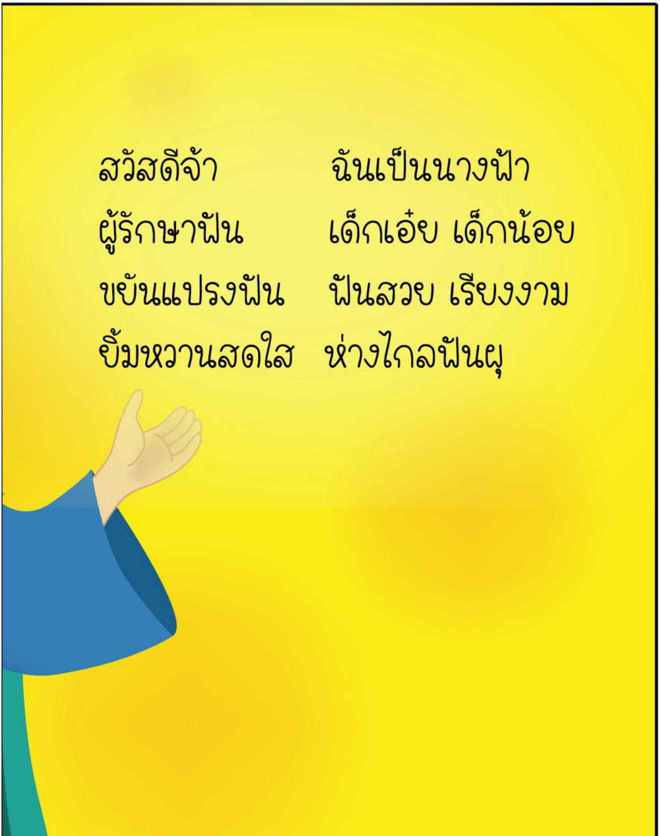

สวัสดีจ้า ฉันเป็นนางฟ้า
ผู้รักษาฟัน เด็กเอ๋ย เด็กน้อย
ขยันแปรงฟัน ฟันสวย เรียงงาม
ยิ้มหวานสดใส ห่างไกลฟันผุ

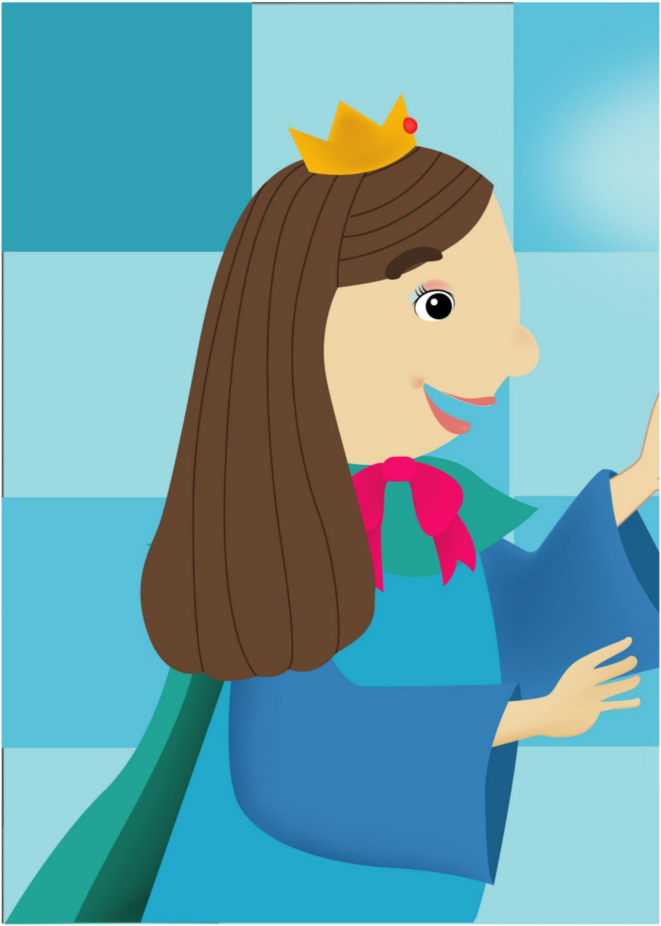

โอ้! นั่นใครกัน ปวดใช่ไหม
มามาเร็วไว หนูไม่ต้องกลัวหนู

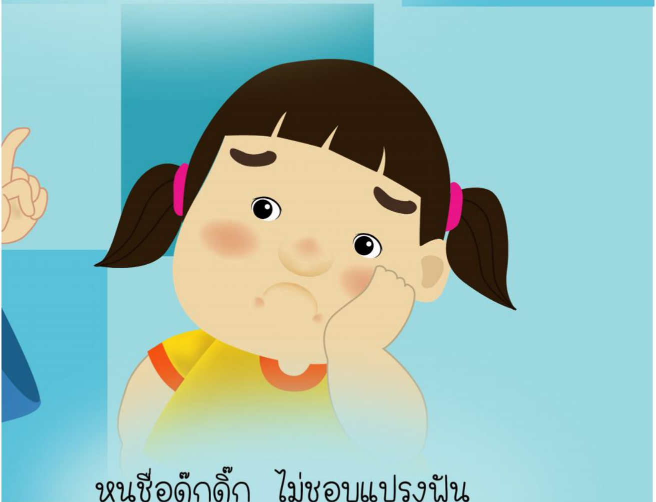

หนูชื่อดุ๊กดิ๊ก ไม่ชอบแปรงฟัน
ชอบกินขนมหวาน ชอบกินลูกอม

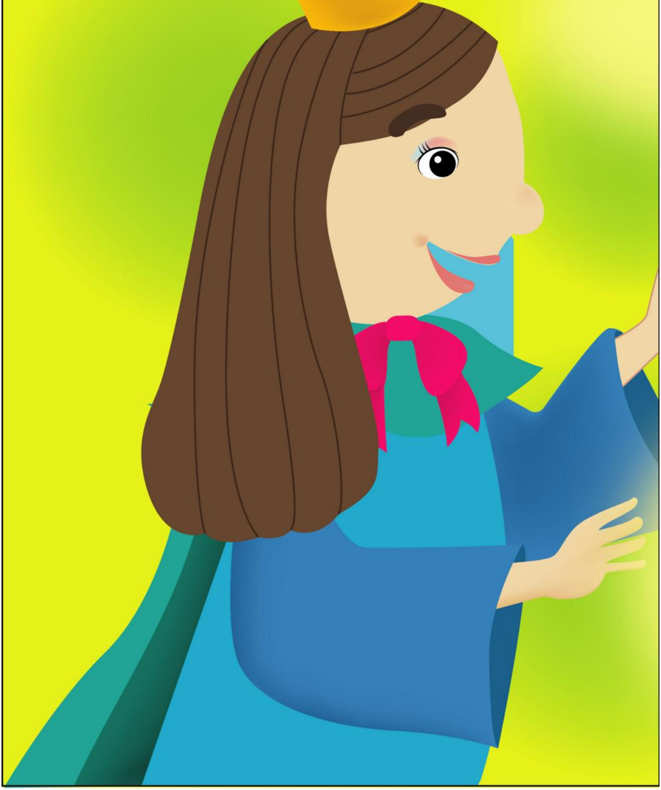

นางฟ้าเลยเอ่ยถาม
ดุ๊กดิ๊กรู้ไหม ทำไมหนู

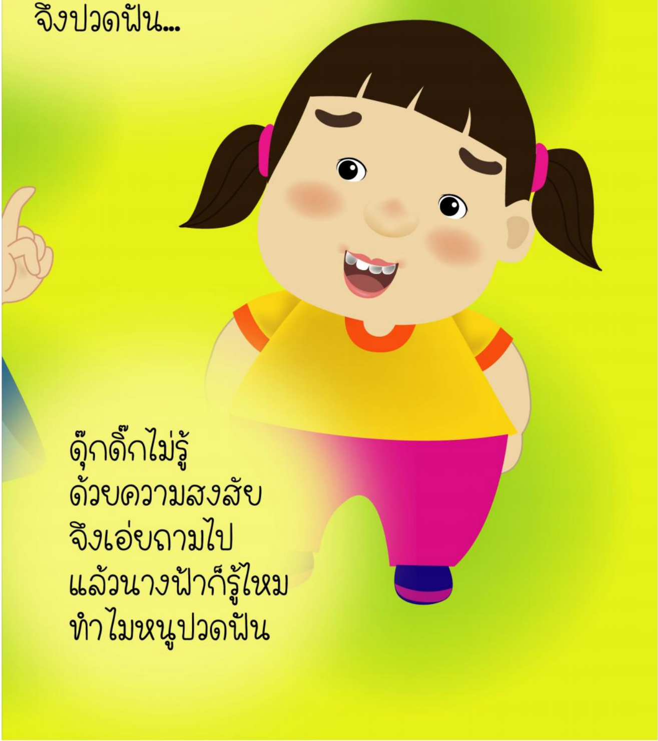

จึงปวดฟัน...

ดุ๊กดิ๊กไม่รู้
ด้วยความสงสัย
จึงเอ่ยถามไป
แล้วนางฟ้าก็รู้ไหม
ทำไมหนูปวดฟัน

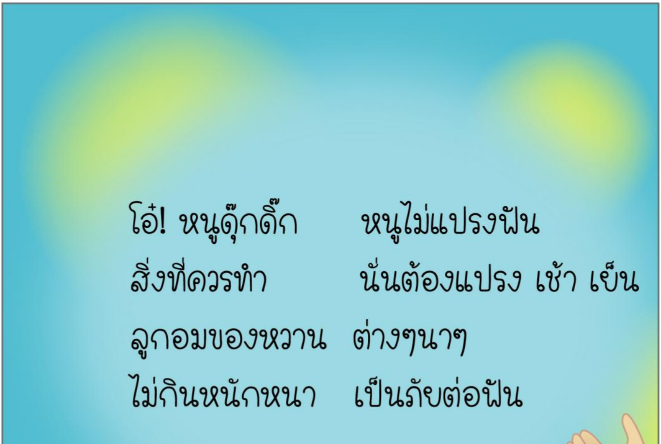

โอ๋! หนูดุ๊กดิ๊ก หนูไม่แปรงฟัน
สิ่งที่ควรทำ นั่นต้องแปรง เช้า เย็น
ลูกอมของหวาน ต่างๆนาๆ
ไม่กินหนักหนา เป็นภัยต่อฟัน

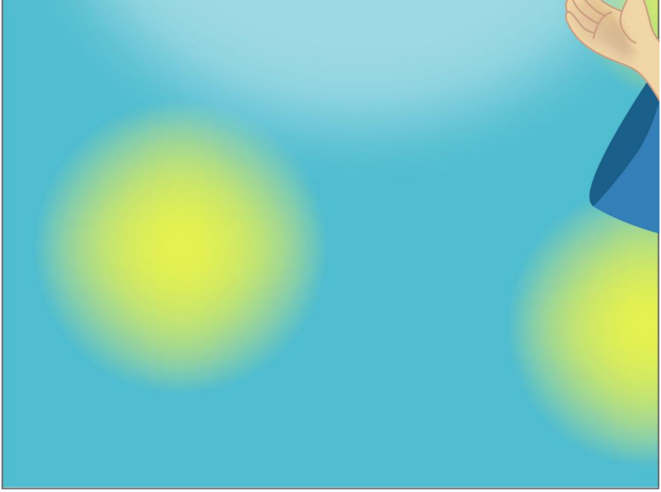

นี่คือของขวัญ ที่ฉันมอบให้
ดุ๊กดิ๊กเก็บไว้ จะได้รับฟัน
แปรงนี้พิเศษ สังเกตดูสิ
แปรงเห็นดี ฟันสะอาดทันตา
ฟันขาวสดใส ไร้เริ่มปวดฟัน
ยังมีอีกอัน ยังช่วยเตือนใจ

เกมส์ จับคู่แปรงสีที่ตรงกัน

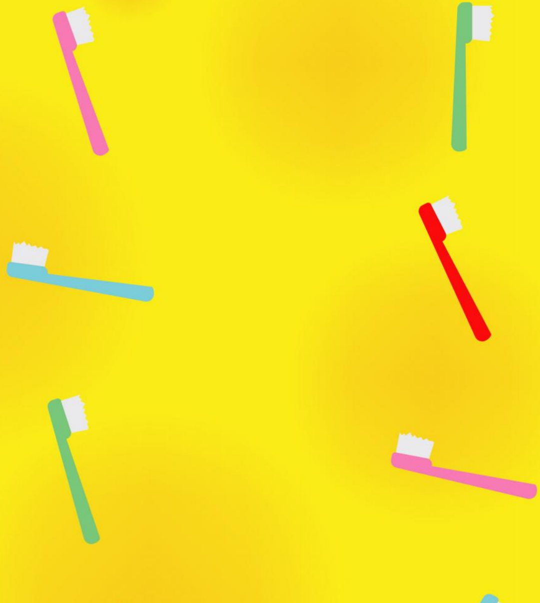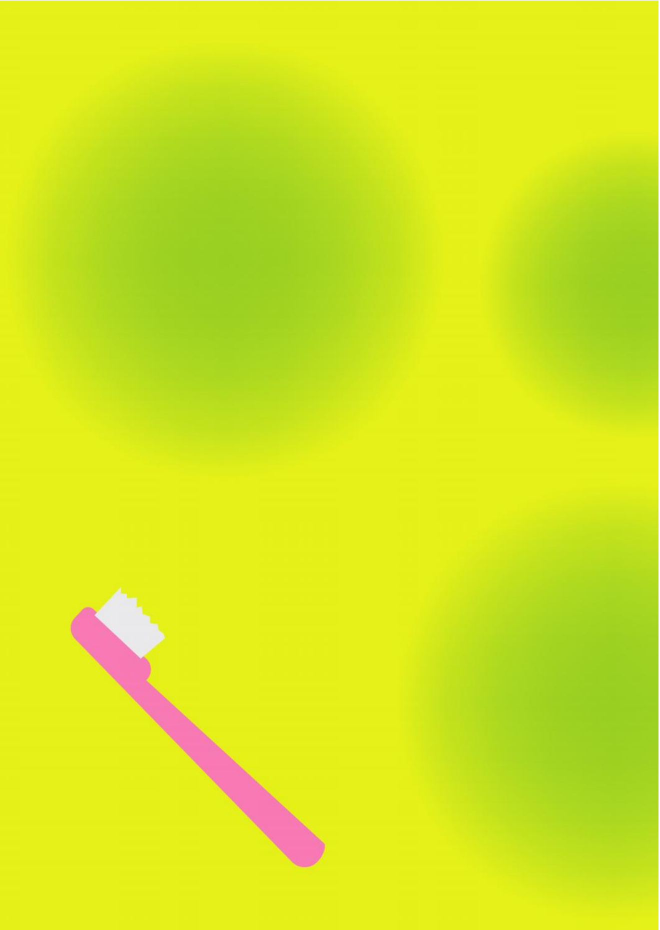ลากเส้นจับคู่ ไปลุยกันเลยย