พัตตี้ขี้เหงา

เรื่อง/ภาพ พิมพ์พัฒน์ จันทรัตน์

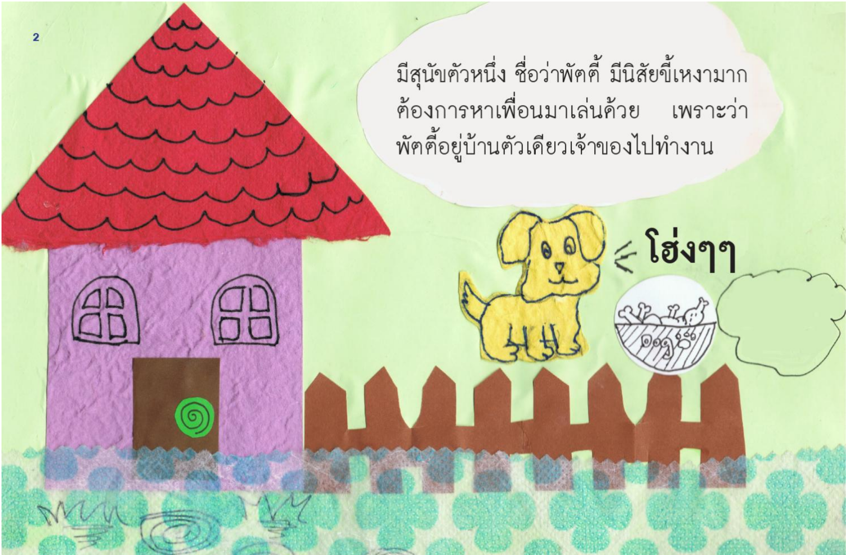

มีสุนัขตัวหนึ่ง ชื่อว่าพัตตี้ มีนิสัยขี้เหงามาก ต้องการหาเพื่อนมาเล่นด้วย เพราะว่าพัตตี้อยู่บ้านตัวเดียวเจ้าของไปทำงาน

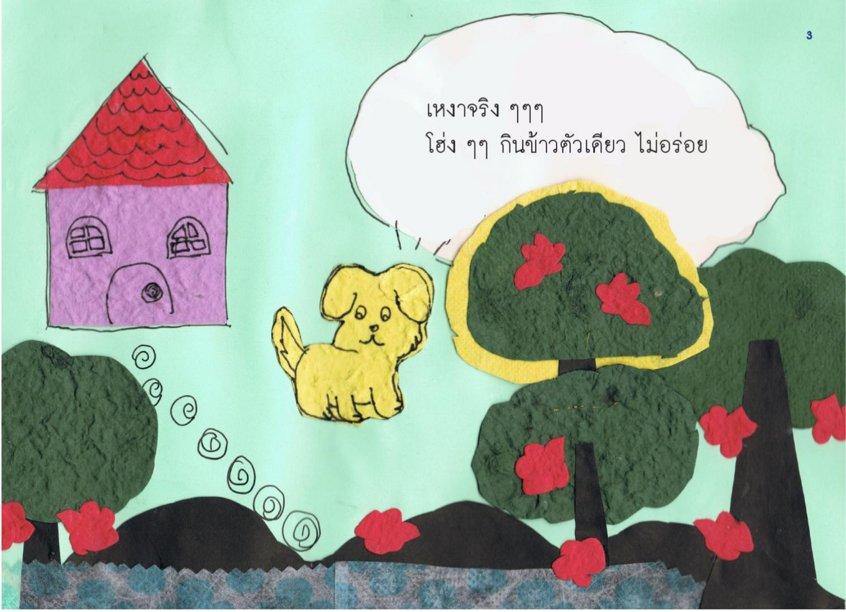
เหงาจริง ๆๆๆ
โฮ่ง ๆๆ กินข้าวตัวเดียว ไม่อร่อย

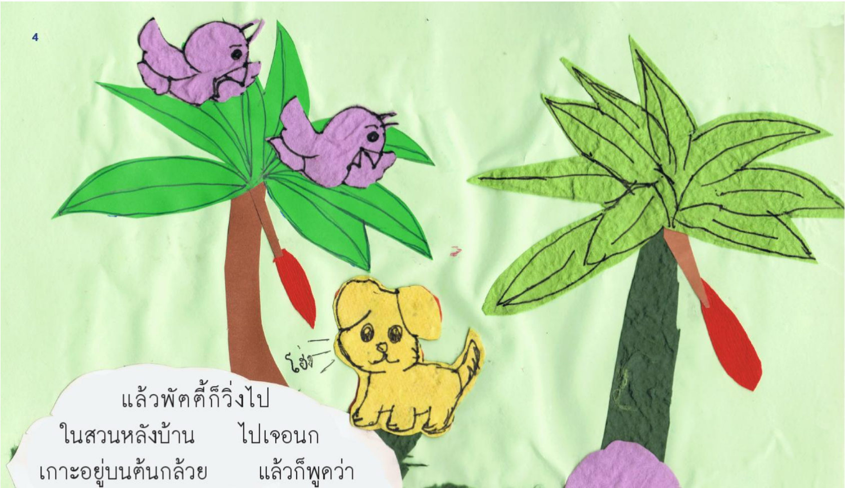

แล้วพัตตี้ก็วิ่งไป
ในสวนหลังบ้าน ไปเจอนก
เกาะอยู่บนต้นกล้วย แล้วก็พูดว่า

"เจ้านก ไปกินอาหารที่บ้านฉันไหม
มีอาหารเยอะแยะเลย

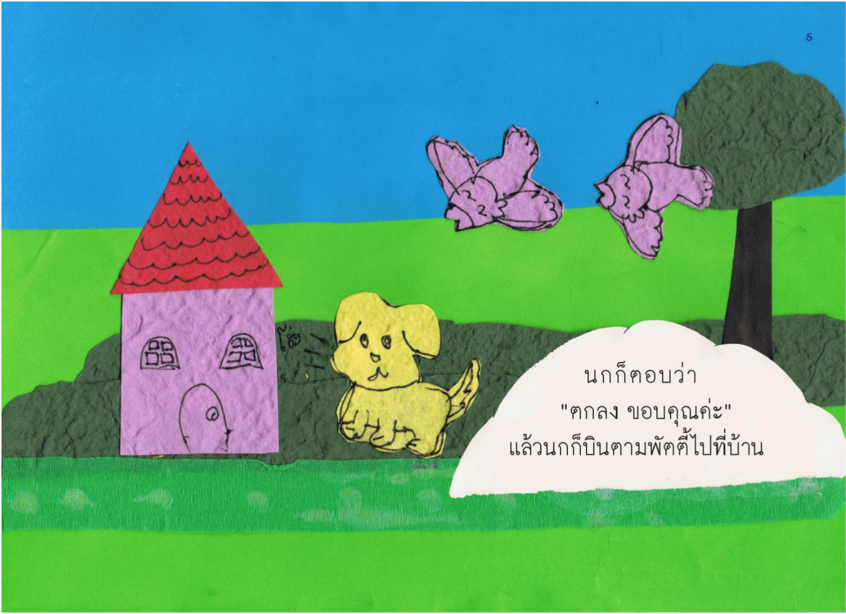

นกก็ตอบว่า
"ตกลง ขอบคุณค่ะ"
แล้วนกก็บินตามพัตตี้ไปที่บ้าน

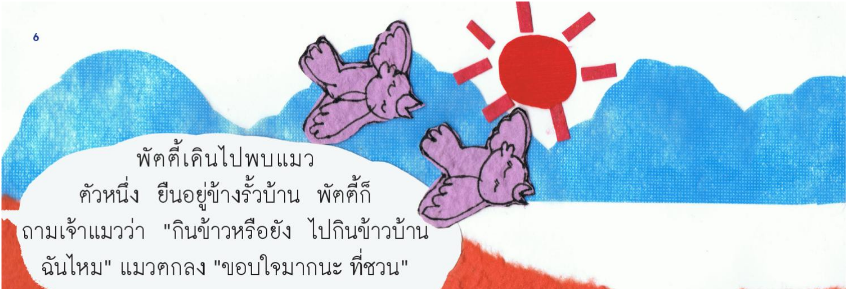

พัตตี้เดินไปพบแมว
ตัวหนึ่ง ยืนอยู่ข้างรั้วบ้าน พัตตี้ก็
ถามเจ้าแมวว่า "กินข้าวหรือยัง ไปกินข้าวบ้าน
ฉันไหม" แมวตกลง "ขอบใจมากนะ ที่ชวน"

แล้วแมวก็ตามพัตตี้ไปที่บ้านด้วยความเต็มใจ
และตื่นเต้นที่จะได้กินอาหารอร่อย ๆ

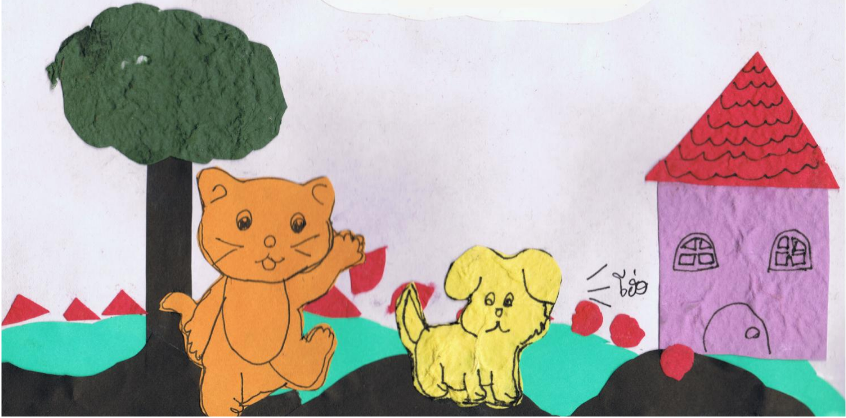

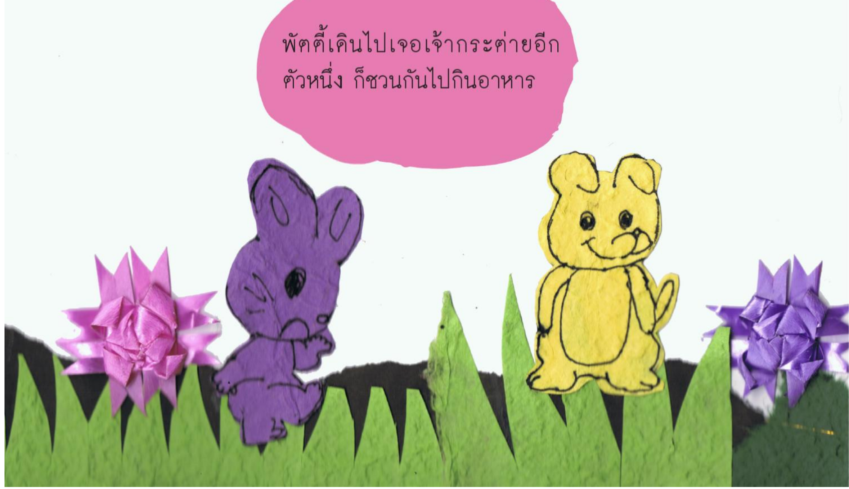

พัศตี้เดินไปเจอเจ้ากระต่ายอีกตัวหนึ่ง ก็ชวนกันไปกินอาหาร

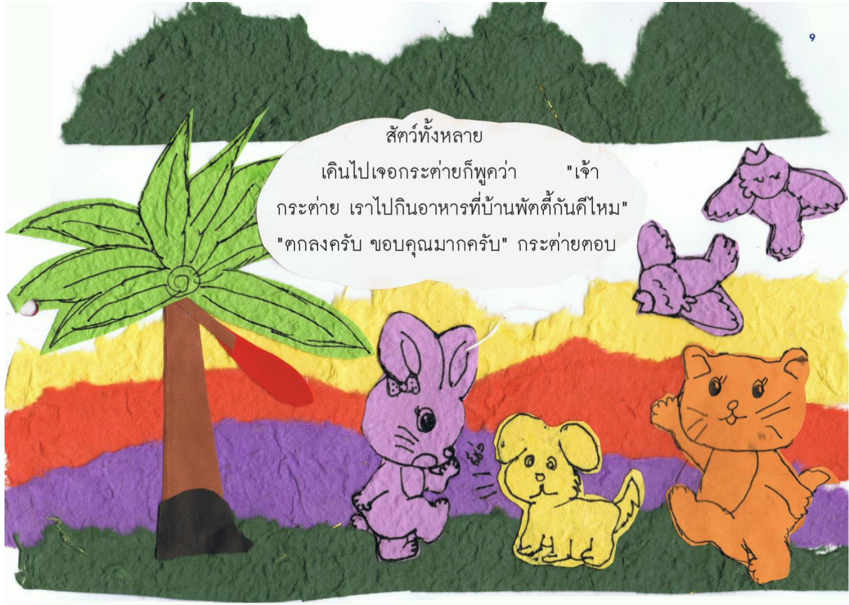

สัตว์ทั้งหลาย

เดินไปเจอกระต่ายก็พูดว่า "เจ้ากระต่าย เราไปกินอาหารที่บ้านพัศตี้กันดีไหม"

"ตกลงครับ ขอบคุณมากครับ" กระต่ายตอบ

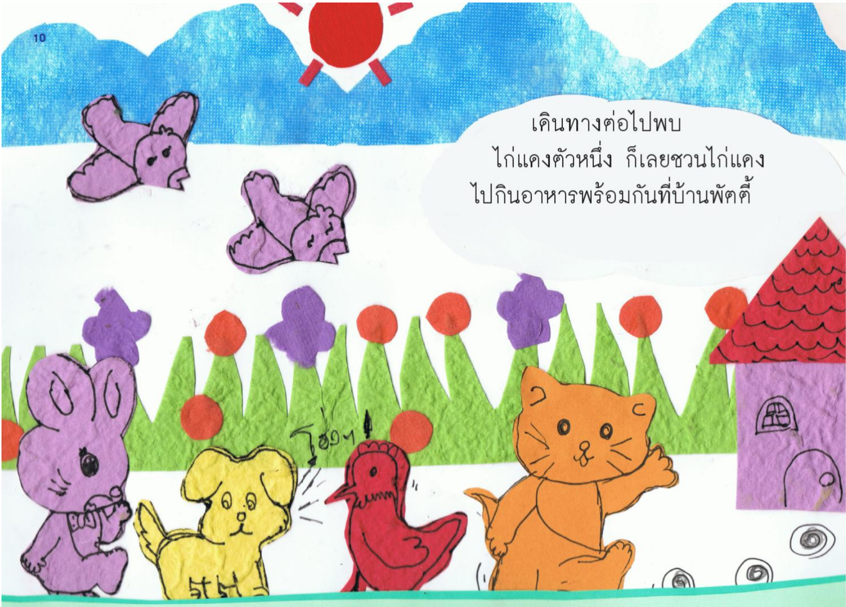

เดินทางต่อไปพบ
ไก่แดงตัวหนึ่ง ก็เลยชวนไก่แดง
ไปกินอาหารพร้อมกันที่บ้านพัตตี้

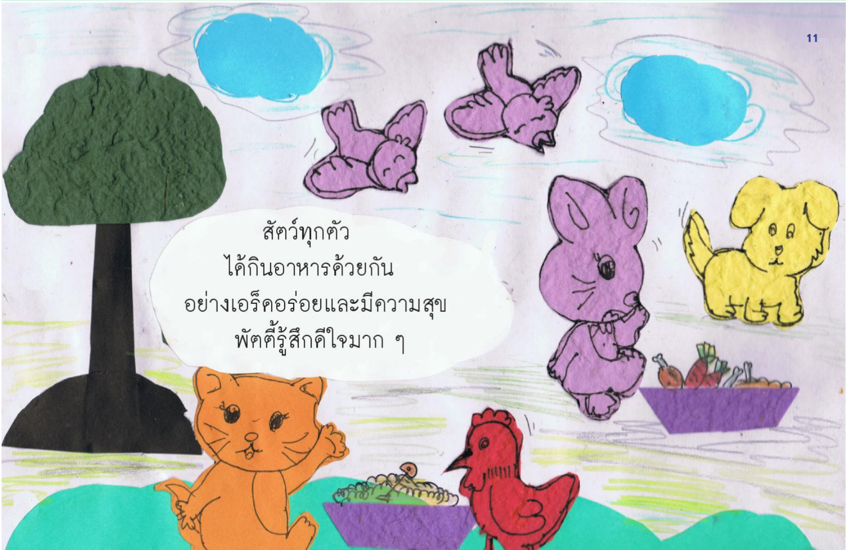

สัตว์ทุกตัว
ได้กินอาหารด้วยกัน
อย่างเอร็ดอร่อยและมีความสุข
พัตตี้รู้สึกดีใจมาก ๆ

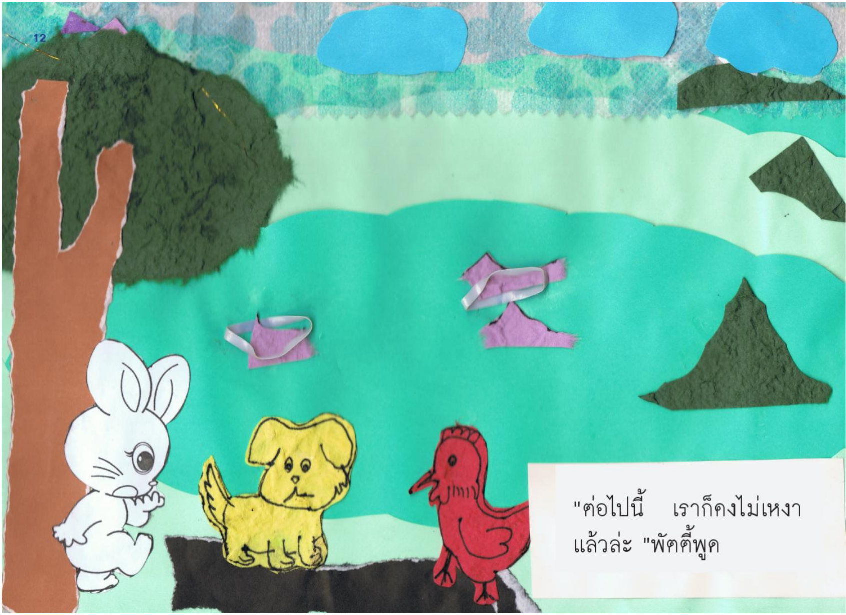

"ต่อไปนี้ เราก็คงไม่เหงา
แล้วล่ะ "พัตตี้พูด

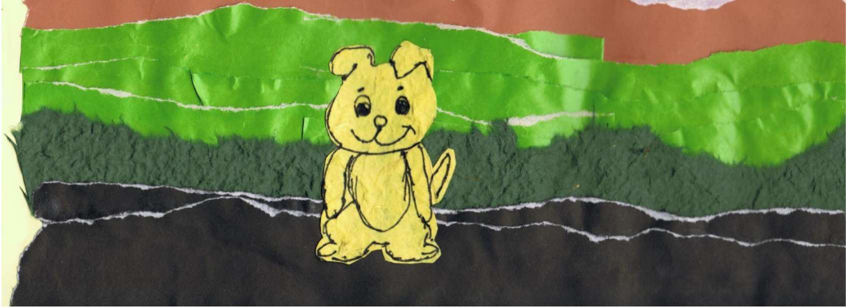

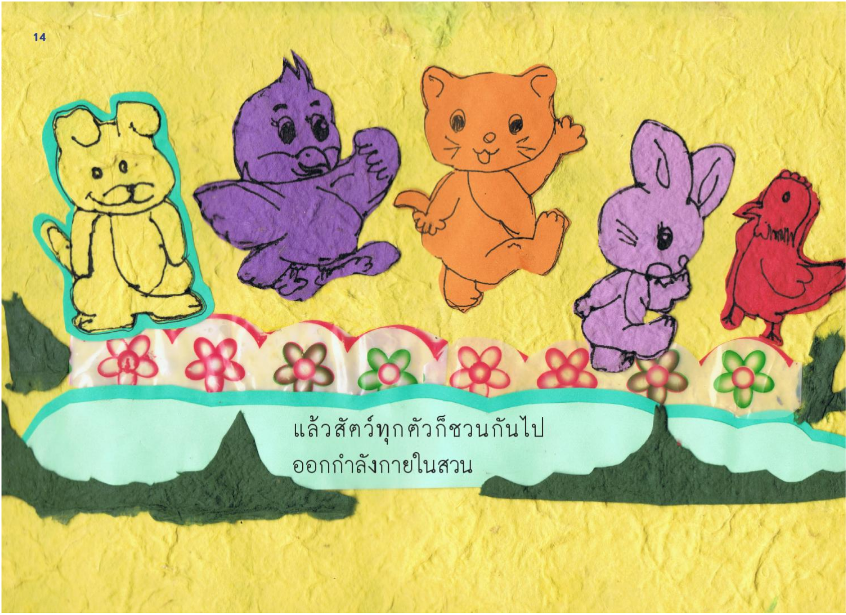

แล้วสัตว์ทุกตัวก็ชวนกันไป
ออกกำลังกายในสวน

พิมพ์พัฒน์ จันทร์รัตน์ (ครูจี๊ด)

253/1 ต.ศรีพนมมาศ อ.ลับแล จ.อุตรดิตถ์
แต่งหนังสือให้ศูนย์เด็กปฐมวัยอำเภอลับแล

โครงการรณรงค์การอ่าน "นิทานอยู่ไหนเอ่ย"
โดยกลุ่มกิ่งก้านใบ 31 ซ.9 ถ.บรมอาสน์ ต.ท่าอิฐ อ.เมือง จ.อุตรดิตถ์ 53000 โทร. 055-417265, 083-6226006
สนับสนุนโดย แผนงานสร้างเสริมวัฒนธรรมการอ่าน สำนักงานกองทุนสนับสนุนการสร้างเสริมสุขภาพ(สสส.)
และได้รับความร่วมมือจาก อบต.ไผ่ล้อม ร.ร.วัดคงสระแก้ว อบต.ทุ่งยั้ง ร.ร.อนุบาลไทยรัฐวิทยา ๕ (วัดทลิ่งต่ำ) อบต.ข่อยสูง ร.ร.บ้านแหลมถ่อนสามัคคี