หมีน้อย

เรื่อง/ภาพ บุญลือ ทองศรีอ้น

ในป่าใหญ่แห่งหนึ่ง ยังมีเจ้าหมี อาศัยอยู่ในถ้ำ

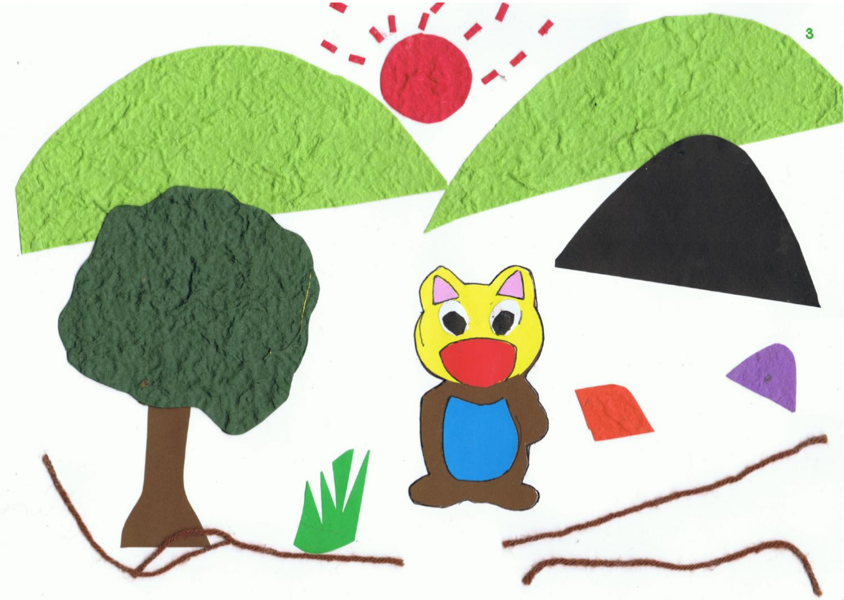

เจ้าหมีมีเพื่อน 5 ตัว คือ ช้าง กระต่าย สุนัข เต่า หมู ทั้งหมดเป็นเพื่อนรักกันมาก

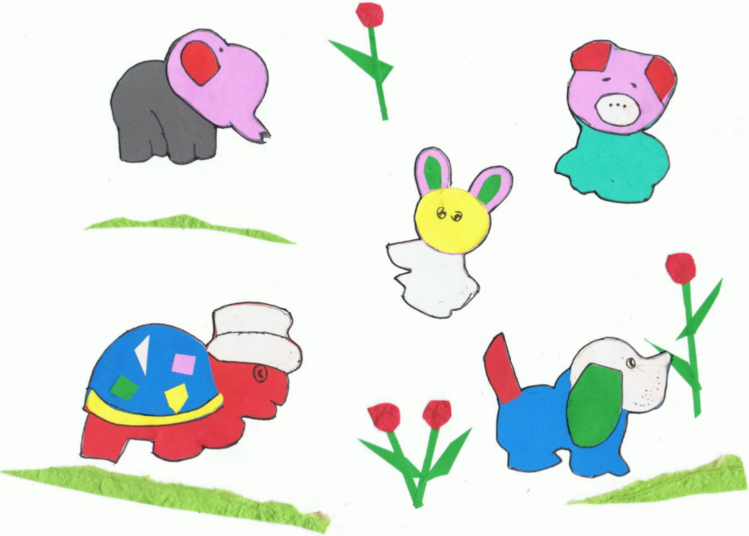

สัตว์ทุกตัวชอบเล่นด้วยกัน แบ่งของเล่นกัน เมื่อเล่นแล้ว
ก็จะช่วยกันเก็บเข้าที่ให้เรียบร้อย

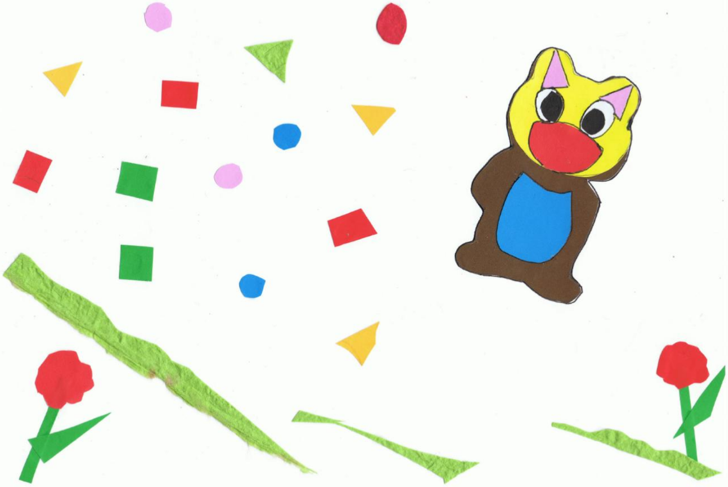

ส่วนเจ้าหมี ชอบรื้อของออกมาเล่นแล้วไม่เก็บเข้าที่
จนเพื่อน ๆ ไม่อยากจะเล่นด้วย

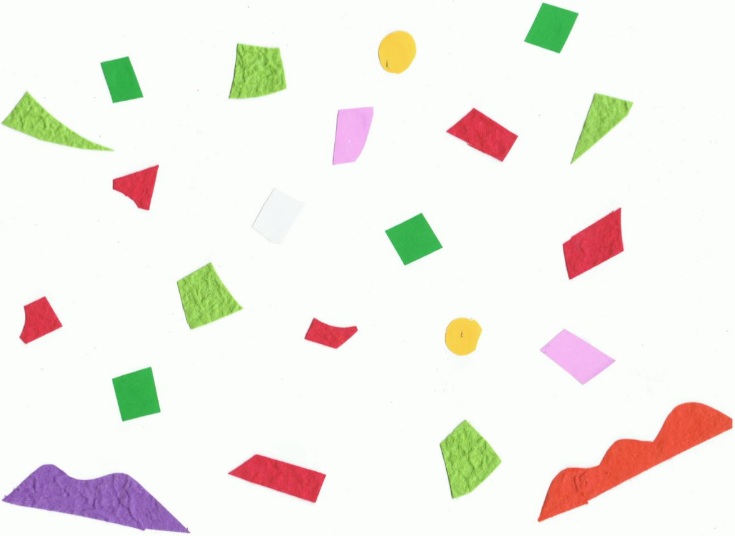

เจ้าช้างเอ่ยขึ้นมาว่า "เจ้าหมี เล่นแล้วไม่ยอมช่วยพวกเรา
เก็บของเลย"

"เราจึงไม่อยากให้เจ้าหมีเล่นด้วย"

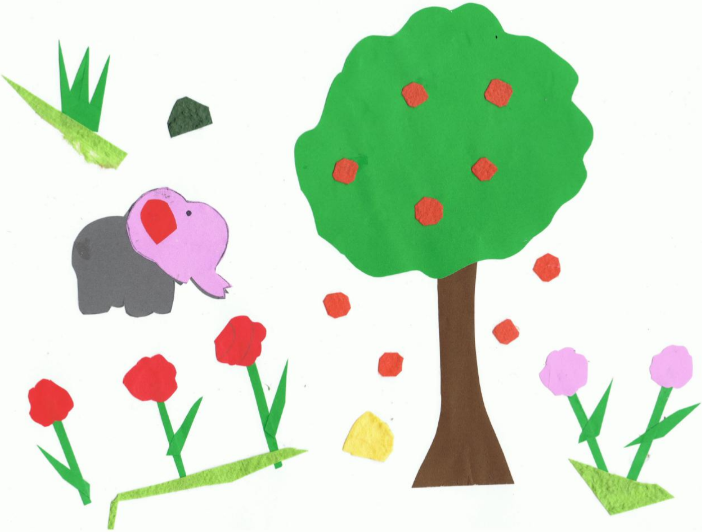

"แต่ถ้าจะเล่นกับพวกเรา ต้องตกลงกันก่อน"

"ว่าเล่นของเล่นแล้ว ต้องช่วยกันเก็บเข้าที่
ให้เรียบร้อยนะ"

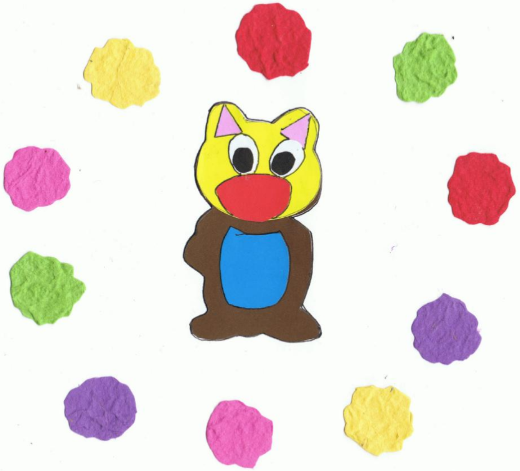

เจ้าหมีรับปากว่าจะช่วยเพื่อน ๆ เก็บของเล่น
แล้วลุกขึ้นร้องว่า

"ไชโย ๆ มีเพื่อนเล่นแล้ว ต่อไปเรา
จะเล่นของเล่นแล้วเก็บเข้าที่ทุกครั้ง"

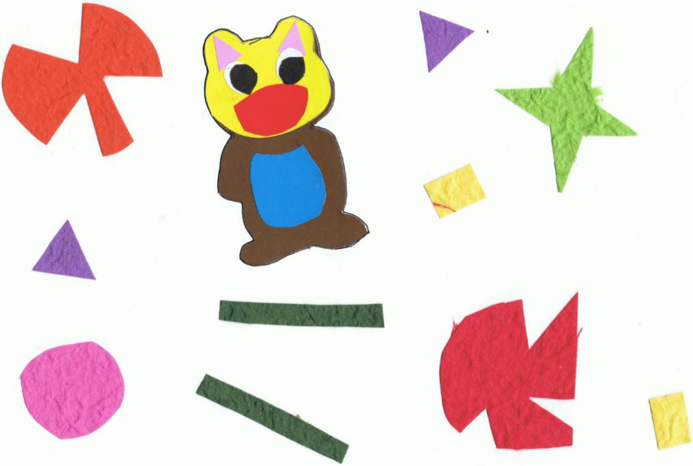

บุญลือ ทองศรีอ้น (ลือ)
120 ม.8 ต.ทุ่งยั้ง อ.ลับแล จ.อุตรดิตถ์

แต่งหนังสือให้หลาน ชื่อ น้องเอเซีย

โครงการรณรงค์การอ่าน "นิทานอยู่ไหนเอ่ย"
โดยกลุ่มกิ่งก้านใบ 31 ซ.9 ถ.บรมอาสน์ ต.ท่าอิฐ อ.เมือง จ.อุตรดิตถ์ 53000 โทร. 055-417265, 083-6226006
สนับสนุนโดย แผนงานสร้างเสริมวัฒนธรรมการอ่าน สำนักงานกองทุนสนับสนุนการสร้างเสริมสุขภาพ(สสส.)
และได้รับความร่วมมือจาก อบต.ไผ่ล้อม ร.ร.วัดคงสระแก้ว อบต.ทุ่งยั้ง ร.ร.อนุบาลไทยรัฐวิทยา ๕ (วัดคลิ่งต่ำ) อบต.ข่อยสูง ร.ร.บ้านแหลมถ่อนสามัคคี