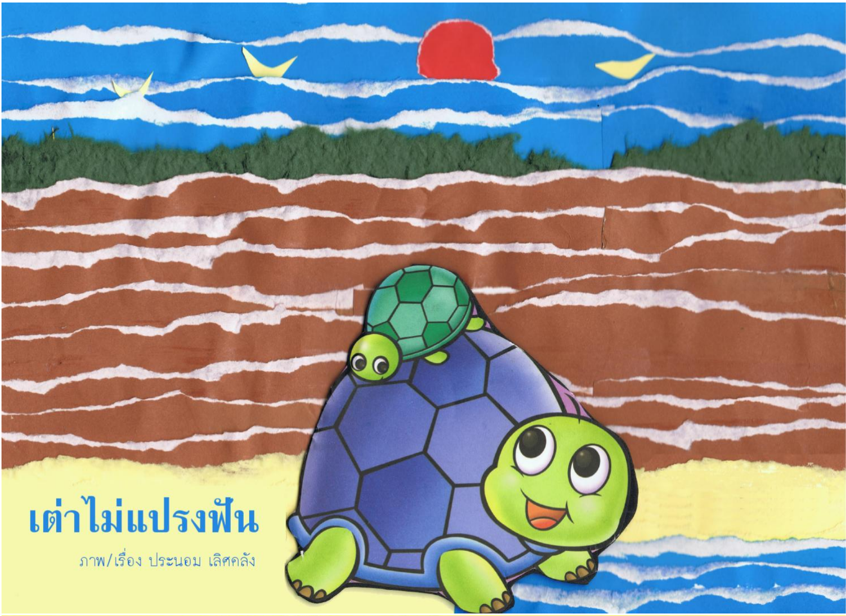

เต่าไม่แปรงฟัน

ภาพ/เรื่อง ประนอม เลิศคลัง

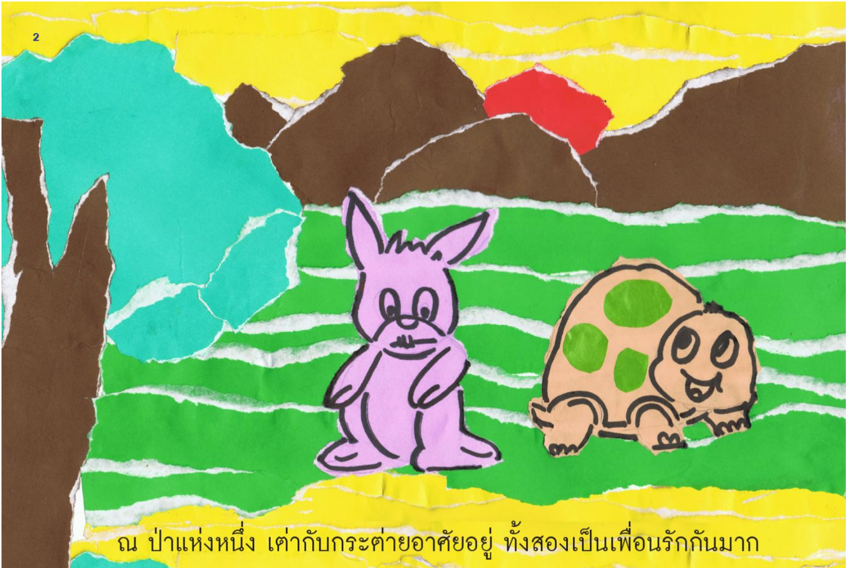

ณ ป่าแห่งหนึ่ง เต่ากับกระต่ายอาศัยอยู่ ทั้งสองเป็นเพื่อนรักกันมาก

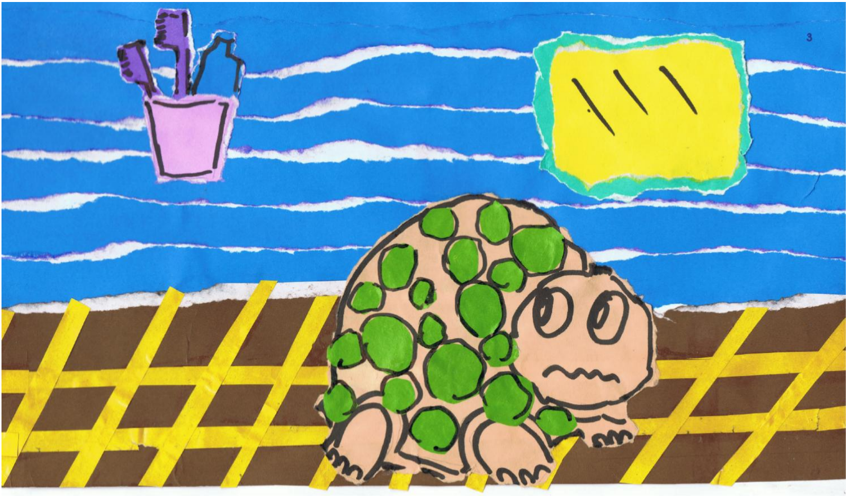

เต่ามีนิสัยไม่ดี คือไม่ชอบแปรงฟัน

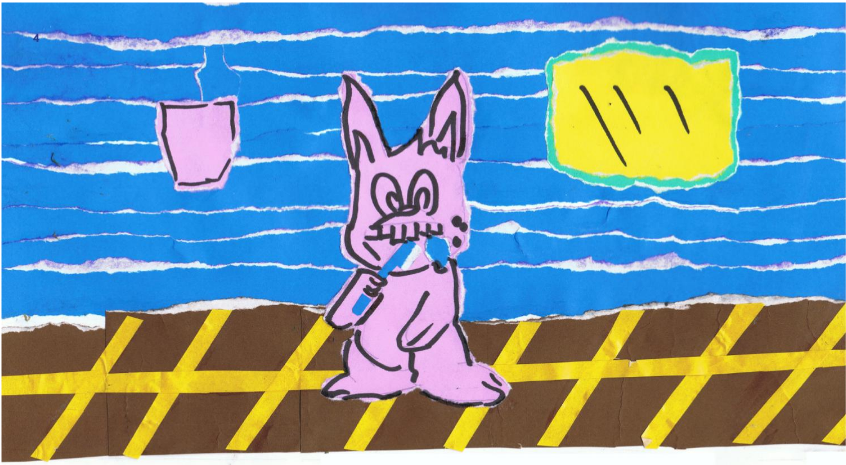

ส่วนกระต่ายชอบแปรงฟันและมีฟันที่สะอาดสวยงามมาก

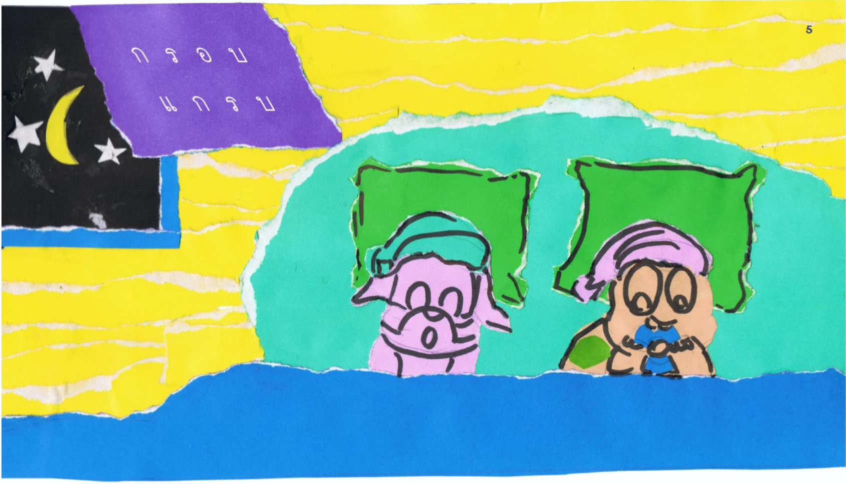

คืนหนึ่ง ขณะที่ทั้งสองนอนอยู่ กระต่ายก็ได้ยินเสียงดังอยู่ใกล้ ๆ

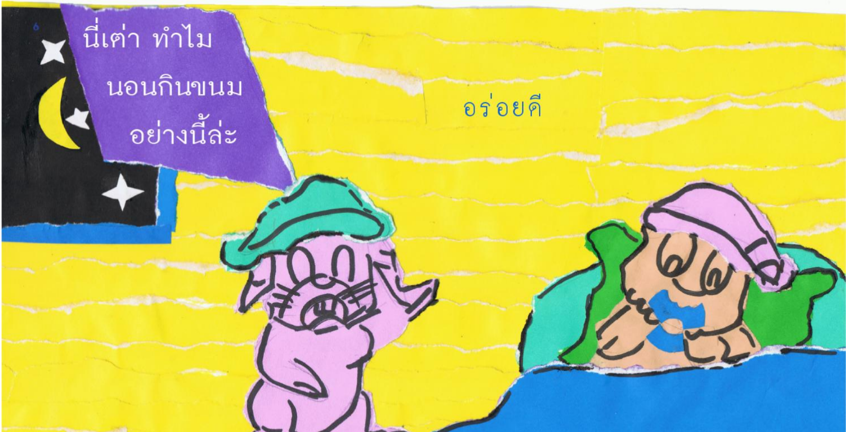
นี่เต่า ทำไม นอนกินขนม อย่างนี้ล่ะ
อร่อยดี

กระต่ายจึงลุกขึ้นมาดู มันตกใจมาก เมื่อเห็นเจ้าเต่ากำลังนอนกินขนมอยู่
กระต่ายจึงตักเตือนเจ้าเต่า

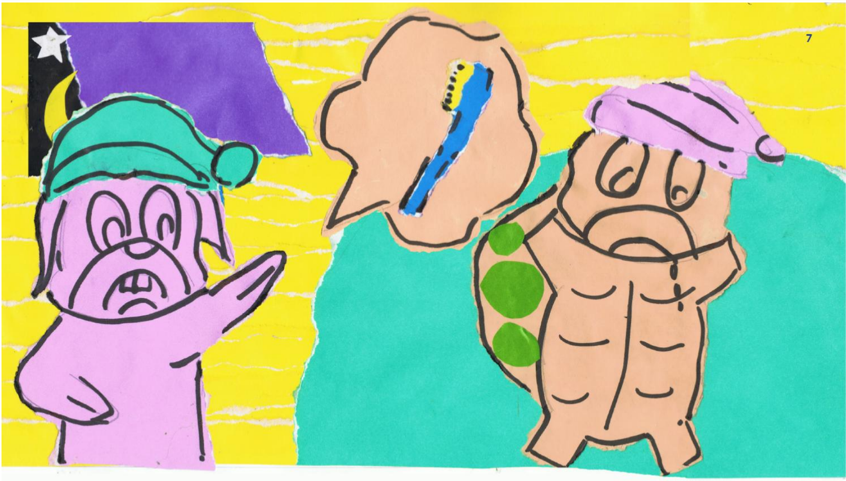

กระต่ายบอกว่า "เรากินขนมแล้วเราก็ต้องแปรงฟัน ไม่อย่างนั้นฟันเราจะผุ"
เต่าหัวเราะ "ฮิ ฮิ ฮิ ไม่มีทาง ฉันกินอะไร ไม่เห็นจะต้องแปรงฟันเลย"

กระต่ายพูดว่า "ไม่เชื่อฉันก็ตามใจ" แล้วกระต่ายก็นอนหลับไป

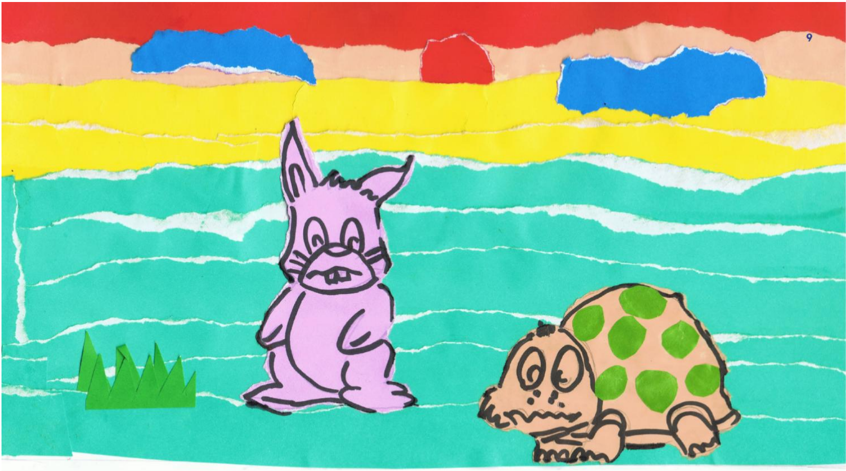

พอตอนเช้า กระต่ายก็ได้ยินเสียงเต่านอนร้องไห้ "ฮือ ฮือ"
"เต่าเพื่อนรักเป็นอะไร ร้องไห้ทำไม" กระต่ายถาม

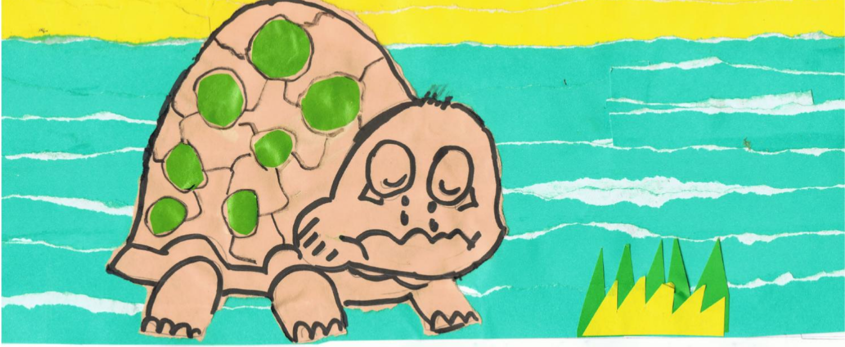

เต่าจึงตอบว่า "ฉันปวดฟันปวดมาก ๆ เลย ฮือ ฮือ"

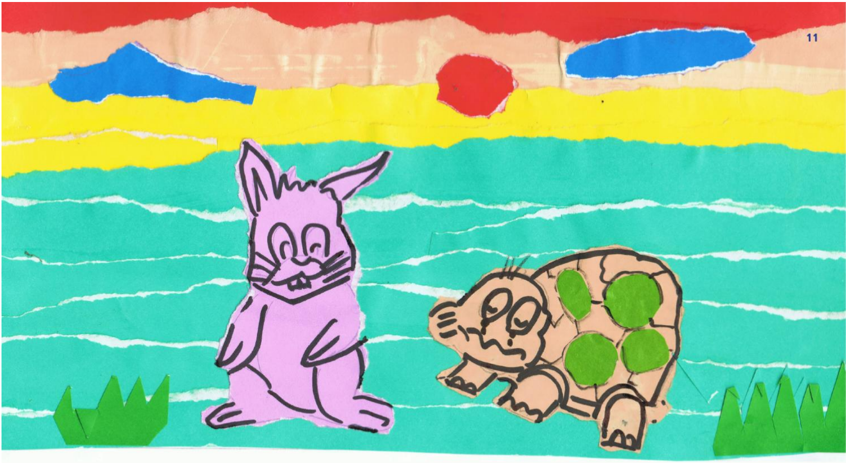

กระต่ายจึงพูดว่า "เห็นไหม ฉันบอกแล้ว ว่ากินขนมแล้วต้องแปรงฟัน"
เต่าตอบว่า "ฉันเชื่อแล้ว แต่ตอนนี้ฉันจะทำอย่างไรดี ฮือ ฮือ"

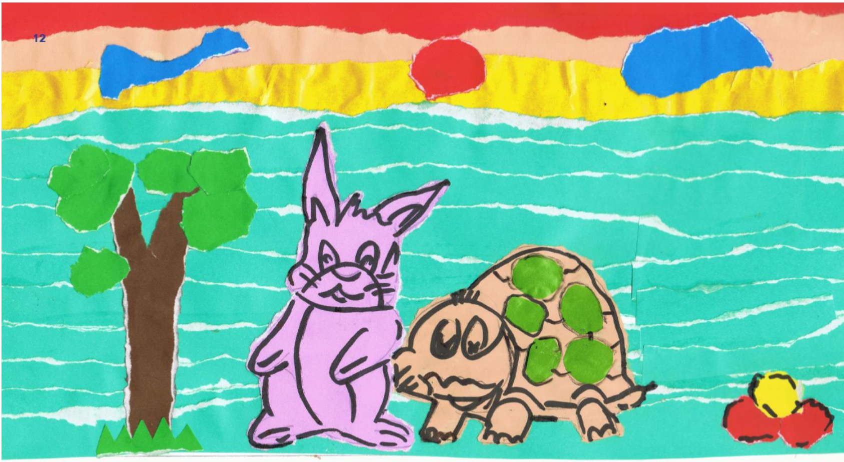

ไม่เป็นไร ฉันจะพาเธอไปหาหมอนกฮูกเอง

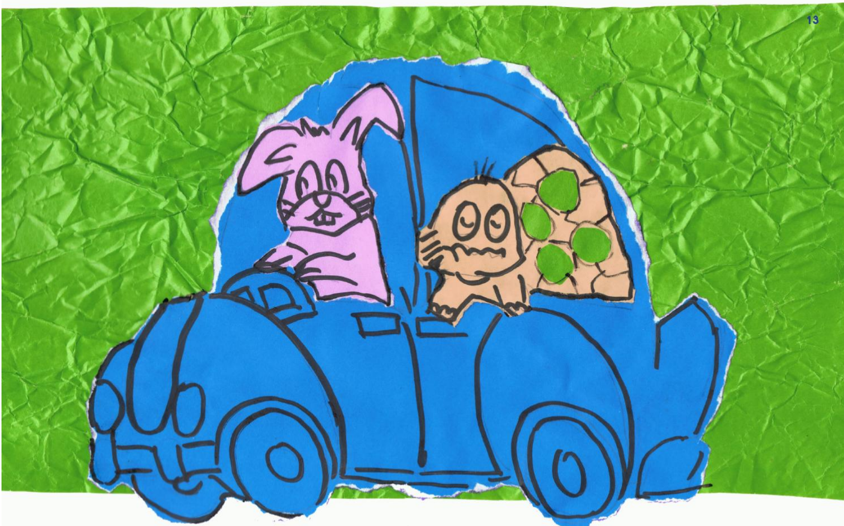

แล้วกระต่ายก็พาเต่านั่งรถไปหาหมอนกฮูก

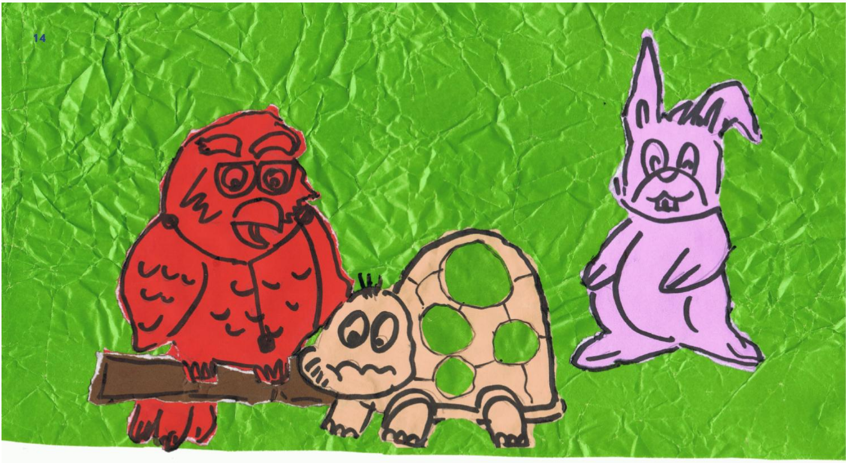

เมื่อหมอฮูกตรวจดูฟันของเต่าแล้ว จึงบอกว่า "ฟันของเต่าผุแล้วนะ จึงทำให้ปวดฟัน หมอจะรักษาให้ ต่อไปต้องแปรงฟันนะ" "ครับ" เต่าตอบ

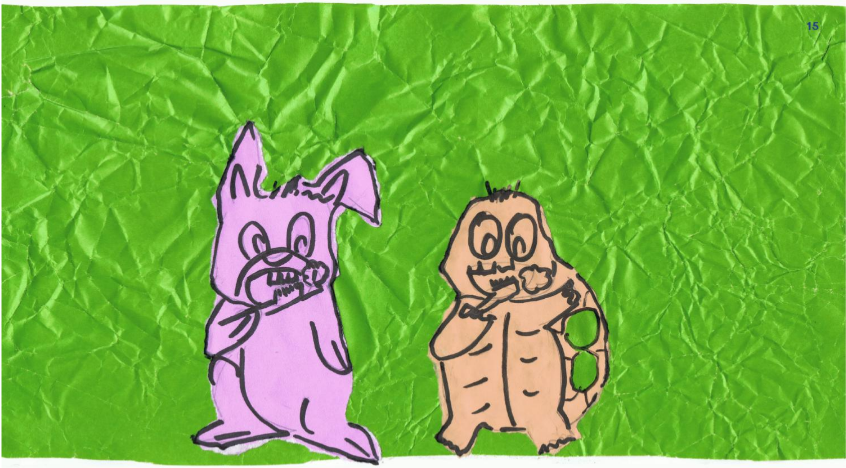

ตั้งแต่นั้นเป็นต้นมา เต่าและกระต่ายก็แปรงฟันทุกวัน และเต่าก็ไม่ปวดฟันอีกเลย

ประนอม เลิศคลัง (ครูนอม)
127/2 ม.8 ต.วังกระพี้ อ.เมือง จ.อุตรดิตถ์
แต่งหนังสือให้เหลน ชื่อ น้องยีนส์ และให้ลูกศิษย์ชั้น อนุบาล 1 - 2 ร.ร.วัดคงสระแก้ว

โครงการรณรงค์การอ่าน "นิทานอยู่ไหนเอ่ย"
โดยกลุ่มกิ่งก้านใบ 31 ซ.9 ถ.บรมอาสน์ ต.ท่าอิฐ อ.เมือง จ.อุตรดิตถ์ 53000 โทร. 055-417265, 083-6226006
สนับสนุนโดย แผนงานสร้างเสริมวัฒนธรรมการอ่าน สำนักงานกองทุนสนับสนุนการสร้างเสริมสุขภาพ(สสส.)
และได้รับความร่วมมือจาก อบต.ไผ่ล้อม ร.ร.วัดคงสระแก้ว อบต.ทุ่งยั้ง ร.ร.อนุบาลไทยรัฐวิทยา ๕ (วัดคลิ่งต่ำ) อบต.ข่อยสูง ร.ร.บ้านแหลมถ่อนสามัคคี